

善意銀行

善意銀行は、みなさまの善意を預託（寄付）としてお預かりし、区内の当事者団体、社会福祉施設、地域福祉活動団体などに配分することにより、みなさまの善意を広げていく事業です。

善意銀行とは、昭和37年に徳島で始まり、当初は寄付金品と人（ボランティア）を預かり必要に応じて払い出し（配分・派遣）をするものでした。

現在は、人（ボランティア）の調整はボランティアセンターへと発展し、寄付金品の取扱いについてのみ善意銀行と呼んでいます。

寄付の流れ

1 ボランティアセンター（栄区社会福祉協議会内）の窓口で、寄付を受け付けています。（預託）

- 金銭の寄付
- 物品の寄付（車椅子・各種招待チケットなど）
※物品の内容によっては、受け付けできないものもあります。



2 領収書または物品受領書を発行します。

※金銭の寄付については、所得税法上の寄付控除が受けられます。

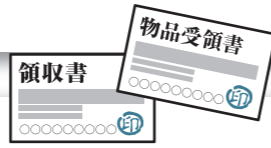

3 寄付金の配分先を決定します。

- 社会福祉・・・障害福祉・高齢者福祉・児童福祉などの分野で活動するボランティア団体や、障害当事者団体、その他の地域福祉推進活動への助成金や、交通遺児援護事業の財源の一部になります。



4 寄付者のお名前をさかえ区社協だよりなど各種広報媒体に掲載します。

- ※匿名で掲載することも可能です。
- ※団体の場合は、団体名のみを記載します。

編集後記

私は何も知らず編集委員になりましたが、内容を知ることにより、みんなで作り上げる喜びを実感いたしました。『そら』は栄区にある沢山のボランティア団体(305団体)の大切な情報紙でした。

今年度は「ちよいボラ」を取り上げましたがどれも誰かがやらなければならない事ばかりで、本当に頭が下がる思いです。

これからも、マスコットキャラクターの（そらちゃん）のようにハートの優しさで栄区を支えて頂けることを願っております。

佐藤（いの山プラチナ会生活応援チーム）

障がいがある息子の育ての中で、『そら』を通じた多くの出会いがありました。委員になったのも何かの縁。皆さんの心に芽生えた思いを後押しできるような広報紙が作れたら嬉しいです。

佐藤（ブループラネット）

『そら』のスタッフになって取材の機会があり、ボランティアの方々の力を知る事ができまして、素晴らしいと感じました。私も協力したいと思っています。大灘（小菅ヶ谷地区社会福祉協議会）

取材を通して貴重な活動を知り、素晴らしい方々と出会うことができました。“ちよいボラ”は心の輪をつむぎ、地域を潤す豊かな力であると感じます。皆さんも始めの一歩、一緒に踏み出してみませんか？

佐川（栄区基幹相談支援センター）

1年目の今年、『そら』や『ボランティア』のことについて理解しようと努力しました。2年目はどのような目標を持とうか今から悩んでおります。

野村（小菅ヶ谷地区民児協）

“取材をして原稿を書く”初めての経験に四苦八苦していますが、心強いメンバーに支えられて色々勉強になります。あと1年…頑張ります。

小川（あしたばの会）

栄区ボランティアセンター

受付時間 月～土曜日
午前9時から午後5時まで

住所 〒247-0005 横浜市栄区桂町279-29

TEL 894-8521 FAX 892-8974

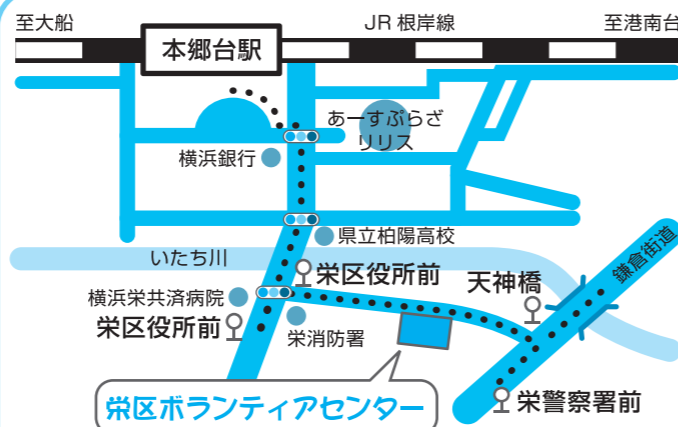

J R：根岸線「本郷台駅」下車徒歩10分
バス：神奈中・江ノ電「栄警察署前」下車徒歩3分
神奈中・江ノ電「栄区役所前」下車徒歩3分

第107号 平成30年2月1日発行

保存版



栄区福祉保健ボランティア情報紙

発行 社会福祉法人横浜市栄区社会福祉協議会
栄区桂町279-29
ピアハッピー栄(栄区福祉保健活動拠点内)
☎:894-8521 FAX:892-8974
E-mail:office@sakaeku-shakyo.jp
URL:http://www.sakaeku-shakyo.jp

栄区承認番号128号

あなたも気軽にボランティア

今年度『そら』では“あなたも気軽にボランティア”をテーマに栄区内のボランティア情報をお届けしました。

104号(6月発行)	いの山プラチナ会生活応援チーム
105号(8月発行)	ちよいサポ尾月 桂台げんき食堂
106号(11月発行)	いたちカフェ いたち川右支川水辺愛護会

107号では今年度現場レポートで取り上げた“ちよいボラ”※1、“子どもの居場所”、“水辺愛護”の活動を中心に区内で活動している団体を中面で紹介します。お近くの活動をチェックして、あなたも気軽にボランティア、はじめませんか？

※1ちよいボラとは生活のちょっとした困りごとをお手伝いするボランティアのことです。

ボランティアってどんなこととするの？

栄区ボランティアセンター登録者 活動希望分野
(～29年11月末※複数回答可)

福 社	話相手	260名
	一時保育・遊び相手	185名
	外出付き添い	163名
	送迎	141名
	介助	79名
	家事援助	119名
	生活援助	85名
	施設での手伝い	261名
	技術提供(福祉系)	105名
	そ 他	環境・まちづくり・災害
イベント手伝い		252名
技術提供(その他)		432名
その他		139名
決めていない		102名

今年度『そら』を読んでくれた方からのコメント

庭の草むしりのボランティアをしたい!と思い、ボランティアセンターへ相談しました。そこで、「ボランティアグループ いてたち」の紹介を受け、仲間入りしました!
(80代 男性)

回覧版で回ってきた『そら』を読み、パン作りボランティアに興味を持ちました。また、ボランティア先の紹介だけでなく、ボランティア保険などについても教えてもらいました。
(40代 女性)

ご相談は...

ボランティアをはじめるには

ボランティアをしたい方も!ボランティアをお願いしたい方も!まずはご相談ください!

栄区ボランティアセンター(栄区社会福祉協議会)

受付時間 月～土曜日 午前9時から午後5時まで TEL 894-8521 FAX 892-8974

音声訳版をご用意しておりますので、ご希望の方は栄区ボランティアセンターまでお問合せください。

あなたも気軽にボランティア

今年度、現場レポートで紹介した“ちょいボラ”、“子どもの居場所”、“水辺愛護”の活動をしている団体を地区ごとにご紹介します。

- ★：ちょいボラ
- ◆：子どもの居場所（ ）内は開催場所

平成29年12月現在栄区ボランティアセンターが把握している団体です。

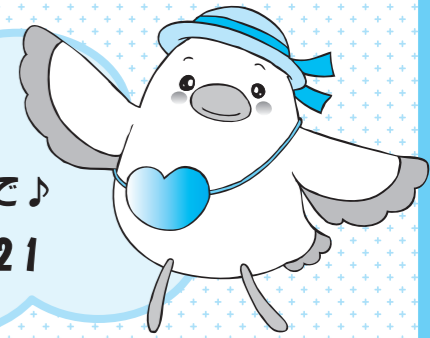

お問い合わせは、
栄区ボランティアセンターまで♪
TEL:894-8521

豊田地区

- ★ちょこっとサポート
- ★豊田男塾
- ★富士見台自治会
- ◆子ども食堂にこここ(ふあみりさぼーと泉の敷地内)
- ◆学習を支援する会(飯島中学校)
- ◆楽習教室(豊田地域ケアプラザ)

笠間地区

- ★第3大船パークタウンシニアクラブ

本郷中央地区

★けやきの会	★ミニボラ桂台
★お互いさまねっと「いこい」	◆さくら亭(公田団地集会所)
★ふたば会	◆桂台げんき食堂《105号で紹介》
★さがえグリーン協力隊	◆学習を支援する会(本郷地区センター)

小菅ヶ谷地区

- ★シフオンの会
- ★とうが支援台いの会
- ★小山台つながる会
- ◆スマイル食堂(Smile)

本郷第三地区

- ★おたすけボラ・中野
- ★上郷第一交友会
- ★元大橋ほのほの活動隊
- ★悠々クラブ

上郷西地区

- ★ちょいサボ尾月《105号で紹介》
- ★いの山プラチナ会生活応援チーム《104号で紹介》
- ★グループがめい

上郷東地区

- ★くらしの応援隊 庄戸の元気づくり
- ★野七里助っ人隊
- ◆てらこやがみごろ(上郷地区センター)

いたち川水辺愛護会団体名及び活動場所【 】内が活動場所

① 洗井沢水辺愛護会【洗井沢せせらぎ緑道】	⑨ 長倉町小川アメニティ愛護会【長倉町小川アメニティ】
② いたち川(稲荷森の水辺)水辺愛護会【いたち川稲荷森の水辺】	⑩ いたち川扇橋水辺愛護会【いたち川日東橋～辺淵橋、矢沢堀小川アメニティ】
③ いたち川(天神橋～新橋)水辺愛護会【いたち川天神橋～新橋】	⑪ 尾月水辺愛護会【いたち川尾月橋～葉月橋】
④ 八軒谷戸水辺愛護会【いたち川小川アメニティ】	⑫ いたち川右支川本郷石橋水辺愛護会【いたち川右支川本郷石橋水辺広場】
⑤ 上荒井沢水辺愛護会【洗井沢小川アメニティ】	⑬ 瀬上沢とホタルを守る会(瀬上水辺愛護会)【いたち川右支川上口橋～瀬上池】
⑥ 飯島せせらぎ愛護会【飯島せせらぎ緑道】	⑭ 石原橋水辺愛護会【いたち川尾月橋～紅葉橋】
⑦ いたち川右支川水辺愛護会【いたち川右支川小いたち橋～上口橋】《106号で紹介》	⑮ 尾月川辺のつつじ園愛護会【いたち川尾月橋～石原橋】
⑧ いたち川(新橋～タツノ橋)水辺愛護会【いたち川新橋～タツノ橋】	⑯ 上郷上流水辺愛護会【いたち川千歳橋～ほたる橋付近】

栄区全域で活動している団体

- ★さがえまごころの会
- ★庭づくりの会
- ★ボランティア いでたち
- ★ワーカーズコレクティブいこい
- ★ワーカーズコレクティブたすけあい栄
- ★ふあみりーさぼーと泉

